

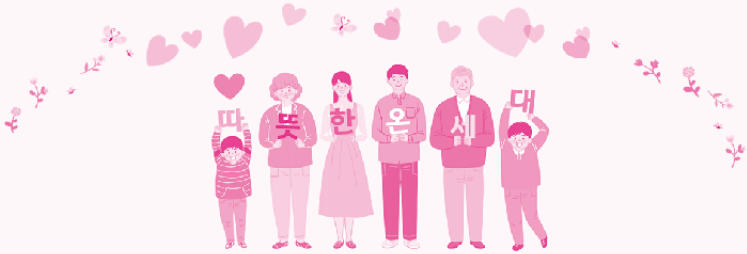

대한예수교
장로회 **강남교회**



어린이주일
온세대예배

주 일 예 배

담임목사 **고 문 산**
Rev. Ko, Mun San

	1부 (오전 7:00)	4부 (오후 1:00)
인 도	박은수 목사	
록 도	지존하신 주님 이름 앞에 (다같이 일어서서)	
기 원	인도자	
찬 송	만복의 근원 하나님 (1장, 구 1장)	
성서교독 NO. 96 어린이주일	<p>인 도 : 우리의 자녀는 여호와께서 주신 선물입니다. 회 중 : 우리는 하나님의 축복이며 사랑입니다. 인 도 : 예수님은 하늘나라에서 가장 위대한 사람은 회 중 : 어린이처럼 겸손하게 섬기는 사람이라고 말씀하셨습니다. 인 도 : 하나님은 부모들에게 주님의 훈계와 가르침으로 잘 기르고 회 중 : 어린이들에게 올바른 진리를 가르치라고 부탁하셨습니다. 다같이 : 평생 동안 하나님을 섬기는 길에서 떠나지 않도록 하겠습니다. 아멘</p>	
사도신경	다같이	
찬 송	사철에 봄바람 불어 있고 (559장, 구 305장)	
기 도	홍성길 장로	권현덕 장로
유아세례식	고문산 목사	
성경봉독	누가복음 15:20~24 (신약 121면)	
헌 금	헌금위원	
찬 양	“은혜의 주를 찬양하리” 할렐루야 찬양대	“Baba Yetu” 청년부 연합 찬양대
교 회 소 식	인도자	
새가족환영	예배 후, 새가족부실(2층)로 오시면 교회안내를 도와드리겠습니다.	
말 씀	『아버지의 사랑으로』	
설 교 자	고문산 목사	
찬 송	결단과 파송의 찬양 (다같이 일어서서)	
축 도	고문산 목사	

주일예배(2부)

오전 9:00	
인도	박은수 목사
찬양	시냇가에 심은 나무 & 셀라 찬양팀
기도	심현식 장로
성경봉독	누가복음 15:20~24 (신약 121편)
말씀	『아버지의 사랑으로』
설교자	고문산 목사
찬송	결단과 파송의 찬양
축도	고문산 목사

주일예배(3부)

오전 11:00	
인도	박은수 목사
기도	임석규 장로
유아세례식	고문산 목사
찬양	“주보다 날 사랑하는 이 없네” 교육부 연합 찬양대
성경봉독	누가복음 15:20~24 (신약 121편)
말씀	『아버지의 사랑으로』
설교자	고문산 목사
찬송	결단과 파송의 찬양
축도	고문산 목사

※ 새가족 안내 - 예배 후, 새가족부실(2층)로 오시기 바랍니다.

수요일예배

1부 (오전 11:00)		2부 (오후 7:00)	
인도	김성수 목사		
찬송	19 419 300장 (구 44 478 406장)		
기도	조미숙 권사	강근자 집사	
성경봉독	고린도후서 1:1~11 (신약 286편)		
말씀	『모든 위로의 하나님』		
설교자	김성수 목사		
축도	김성수 목사		

새벽기도회

오전 5:00	
강해	호세아
장소	본당

젊은이새벽기도회

오전 6:00	
강해	창세기
장소	소예배실

금요기도회

오후 8:00	
찬양	셀라 찬양팀
인도	노경익 목사

다음 주일(5/12) 예배 담당

	주일 1부	주일 2부	주일 3부	주일 4부	주일 5부	주일 6부
인도	김경일 목사	이지훈 목사	김성수 목사	노경익 목사	김경일 목사	김상순 목사
기도	김명수 집사	조인득 집사	이용석 장로	김규명 장로	박다현 청년	진현종 청년
찬양	할렐루야 찬양대	시냇가에 심은 나무	호산나 찬양대	시온 찬양대	아름다운 백성	아름다운 백성
말씀	고문산 목사	고문산 목사	고문산 목사	고문산 목사	김경일 목사	김상순 목사

모임

1. 제3여전도회 월례회 : 4부 예배 후, 자모실
2. 정기제직회 : 5/8(수) 수요 2부 예배 후, 본당
3. 서울강남노회 문예대회 : 5/11(토) 한국민속촌(용인), 교회 출발-오전 8시

알림

1. 어린이주일 및 온세대예배 : 오늘은 어린이주일로 지키며, 온세대예배로 드립니다.
- 교회학교 부서를 포함한 온 세대가 함께 예배하는 시간입니다. 1~4부, 본당
- 3·4부 예배 시 유아세례식이 진행됩니다.
- 교회학교 어린이를 대상으로 작은 선물과 먹거리가 준비되어 있습니다. 제3교육관 1층
2. 어버이주일 : 다음 주일(5/12)은 어버이주일로 지킵니다.
3. 여전도회 바자회 : 5/9(목)~10(금)
4. 청장년부 가족사진전 : 5/5(주일)~12(주일), 본관 3층 로비
5. 소망부 야외예배 : 5/9(목) 양평 세미원, 교회 출발-오전 10시
6. 기도카드 및 비전강남 발행 : 예배 후 한 부씩 가져가시기 바랍니다.

교우소식

- ◆ 결론 : 1-7 안태준 형제(안상길 (집사)·박미경 (권사) 차남) 5/11(토) 오후 12시 30분
남산제이그랜하우스 B1 에버홀

5월 새벽이슬기도회

“함께 자라게 두라”

오전 5시 30분 / 본당

일 자	5/6(월)	5/7(화)	5/8(수)
말 씀	당신입니까?	당장입니까?	언제입니까?
본 문	마태복음 13:24~30	마태복음 13:36~43	마태복음 13:31~33
설 교	고문산 목사		
특 송	여성찬양대	남성찬양대	청장년부
안 내	노학주 장로	곽병호 장로	유병선 장로

- 청년새벽예배(오전 6시)와 함께 진행됩니다.

5 목회캘린더

May

SUN-주일	MON-월	TUE-화	WED-수	TUR-목	FRI-금	SAT-토
			1	2	3 자녀축복 금요기도회	4 다니엘체육대회
5 어린이주일 온세대에배 유아세례식 가족사진전	6 5월 새벽이슬기도회	7	8 정기제직회	9 여전도회 바자회	10	11 노회문예대회 다슬체육대회
12 아버지주일	13	14	15	16 강남경로대학 개강	17	18
19	20	21	22	23	24	25 복음축제 청자기기도회
26 정기당회	27	28 기도합주회(양평)	29	30	31	

차량 주차 시 유의사항

1. 교회에 방문하실 때는 대중교통을 이용해 주시기를 부탁드립니다.
2. 장시간 주차는 우성아파트를 이용해 주시기 바랍니다.
3. 도로변 주차는 단속되니 반드시 지정된 주차장을 이용해 주시기 바랍니다.
4. 차량부에서 차량 등록을 하신 후 스티커를 꼭 부착하여 주시기 바랍니다.
스티커가 부착되지 않은 차량은 교회주차장을 이용하실 수 없습니다.

4월 28일 새로 오신 가족을 환영합니다



•이름: 정슬기
•기관: 청장년부
•인도: 스스로



•이름: 김도완
•기관: 청년1부
•인도: 박다현



•이름: 한수경
•기관: 청년1부
•인도: 스스로



•이름: 변소연
•기관: 청년1부
•인도: 스스로



•이름: 시숙영
•기관: 청년2부
•인도: 스스로



•이름: 전영신
•기관: 청년2부
•인도: 박다현



•이름: 장수인
•기관: 청년2부
•인도: 서미향



•이름: 송시현
•기관: 청년2부
•인도: 조시라



•이름: 박일신
•기관: 청년2부
•인도: 스스로



•이름: 변소연
•기관: 청년1부
•인도: 스스로



•이름: 김 인
•기관: 청년2부
•인도: 스스로



•이름: 박진감
•기관: 청년2부
•인도: 스스로



•이름: 최용승
•기관: 청년2부
•인도: 스스로



•이름: 홍순구
•기관: 청년2부
•인도: 스스로

목회 철학 및 4대 비전

◆ 목회 철학

“예수께서 모든 도시와 마을에 두루다니사 그들의 회당에서 가르치시며 천국복음을 전파하시며 모든 병과 모든 악한 것을 고치시니라” (마태복음6:35)

1. 가르치는 공동체 2. 선포하는 공동체 3. 치유하는 공동체

◆ 4대 비전

1. 가르치는 교회 (기독교 정신에 입각한 학교 설립)
2. 선포하는 교회 (지역 사회를 섬김으로 관계 형성 및 복음 증거)
3. 목회자를 양성하는 교회 (장학재단 설립, 인턴십 제도 등 교육 프로그램 개발을 통한 목회자 양성)
4. 장애인과 함께하는 교회 (장애인을 위한 예배 및 각종 프로그램 개발)

예배 및 집회 장소·시간 안내

집 회 명	시 간	장 소
주 일 예 배	1부 오전 7:00	본 당
	2부 오전 9:00	
	3부 오전 11:00	
	4부 오후 1:00	
	5부 오후 2:50	
	6부 오후 4:40	
수 요 예 배	1부 오전 11:00	본 당
	2부 오후 7:00	
어 린 이 수 요 예 배	오후 7:00	소 예 배 실
새벽기도회	평일 오전 5:00	본 당
청년새벽기도회	평일 오전 6:00	소 예 배 실
금 요 기 도 회	오후 8:00	본 당

집 회 명	시 간	장 소		
교 회 학 교	영 아 부 오전 11:00	3-201호		
	유 아 부	1부 오전 11:00	본관-105호	
		2부 오후 1:00		
	유 처 부	1부 오전 11:00	3-301호	
		2부 오후 1:00		
	유 년 부	오전 11:00	2-205호	
		오전 11:00	2-203호	
	아 동 부	오전 11:00	2-203호	
		오전 11:00	3-B101호	
	초 등 부	오전 11:00	3-B101호	
		오후 12:00	3-B201호	
	중 등 부	오후 12:00	3-B201호	
오전 10:00		3-B201호		
사 랑 부	오후 1:00	3-202호		
	오후 1:00	3-202호		
기 관 및 부 서	청년 1부(다 술)	오후 2:50	본 당	
	청년 2부(다니엘)	오후 4:40		
	청 장 년 부	오후 3:00		본-204호(소예배실)
	소 망 부	오후 2:30		3-B101호
	밀 알 부	오후 12:50		본-B101호

후원하는 교회 및 단체

- **국내** · 국군대구통합병원 소망교회(배정희 전도사) · 그리스광교회(조수성 목사) · 김포화평교회(이영진 목사) · 대평교회(김의정 목사) · 덕천제일교회(권규현 목사) · 배점교회(김성기 목사) · 팽셀교회(김영택 목사) · 비전교회(임현수 목사) · 강변예림교회(신정봉 목사) · 새날교회(김환중 목사) · 생명나래교회(하광민 목사) · 성산교회(선원봉 목사) · 성초교회(장문수 목사) · 안산명광교회(이광석 목사) · 유쾌한교회(박대국 목사) · 이우교회(김광명 목사) · 자유로교회(박세영 목사) · 전주세회마교회(이진구 목사) · 주월교회(김성환 목사) · 중대병원교회(윤정근 목사) · 천군군인교회 (천석봉 목사) · 충성대교회 (이범준 집사) · 흑산제일교회(이지환 목사) · 예품선교회(이성현 목사)
- **국외 주파송교회** 임봉화(C) 노영순(잠비아) 김영진(몽골) 정재욱(캄보디아) **평신도파송교회** 이철훈(B) 협력선교 김영일(필리핀) 김성재(볼리비아) 조덕순(사할린) 이근희(캄보디아) 최민경(키르기스스탄) 최영진(인도) 이준교(이집트) 신성재(남아프) 김유환(타기) 최동익(미얀마) 이진우(모로코) 김성환(몰디비아) 이인구(필리핀) 김진남(인도) 장명철(영국) 오기권(브라질) 한우리(C) 김현우(필리핀) 이용하(인도) 김수현(태국) 이세상(세네갈) 토마스선교회 비블리컬대학(남아프)
- **기관** · 가브리엘의 집(김경희) · 공익법센터 어필(김중철 변호사) · 교경정의회(백태연 목사) · 군포장애인복지관(서병영 목사) · 기독교인문학연구원(고재백 박사) · 뉴산앤조이(방인성) · 사단법인 기독교세계관학술포럼(이상장 손봉호) · 사랑의 정기기증운동본부(박진태 목사) · 사랑플러스(김상경 목사) · 서울강남노회공선교회(박석환) · 서울 성로원 · 예후기도원(문광주 목사) · 총체적복음연구소(김광영 목사) · 한국코메니우스연구소(정일용 목사) · 크리스천투데이 · 합동해럴드(구인본 목사) · 현대기독교연구원(김동춘 교수) · 현대종교학(지윤 소장) · RSA미션(송삼용 목사) · 제헌빛누리(복음과사랑)

섬기는 분들

- **선 교 사** : 임봉화 노영순 김영진 정재욱
- **부 목 사** : 김경일 송원석 신주연 김상순 김성수 박은수 노경익 이지훈 한형우 구구현
- **협동목사** : 김명열
- **여전도사** : 서명옥 안미정 이정희 황영숙 유미정 박지민
- **교육감도사** : 박지민
- **교육전도사** : 김경성 김찬구 황봉규 노주찬 엄홍명 안길갑 김세현 김찬양 박아롱 김 건 임예창
- **인턴전도사** : 카말타파 권 울
- **원로장로** : 권현덕 김홍식 김도식 임석규 심현식 남차원 안성철
- **사무장로** : 유병선 노화주 유창수 허덕상 한광희 김지태 이기석 박석주 이영수 정용근 이용석 김규명 김대원 윤경현 이정근 광범호
- **찬양대** · 할렐루야 지 휘 · 홍상익 피아노 · 박은희 오르간 · 민지선 · 호 산 나 지 휘 · 김중필 피아노 · 윤미연 오르간 · 최민경 · 시 온 지 휘 · 김형수 피아노 · 허진희 오르간 · 한은경 · 새 벽 · 노혜순 · 수요 1부 · 이효진 · 수요 2부 · 이찬희